

# Landschaftsplan Nr. 15 Wahner Heide

**Amt für Natur- und Landschaftsschutz  
Abteilung Landschaftsplanung**

## Festsetzungskarte B

- Legende**
- Grenze des räumlichen Geltungsbereiches
  - ▭ Naturschutzgebiet
  - Forstliche Festsetzungen**
    - 4.2 - Wiederaufforstung unter Ausschluss oder Verwendung bestimmter Baumarten  
4.3 - Untersagung einer bestimmten Form der Endnutzung
    - 4.4 - Entwicklung von naturnahen und standortgerechten Wäldern ("Naturwälder")
    - 4.5 - Waldbereiche mit natürlicher Dynamik ("Waldreservate")
  - Nachrichtliche Darstellungen**
    - Waldflächen (Stand: 2000)
    - Anflugsektoren des Flughafens Köln/Bonn  
(Querschraffur: Anflugkorridore, Längschraffur: seitliche Übergangsflächen)

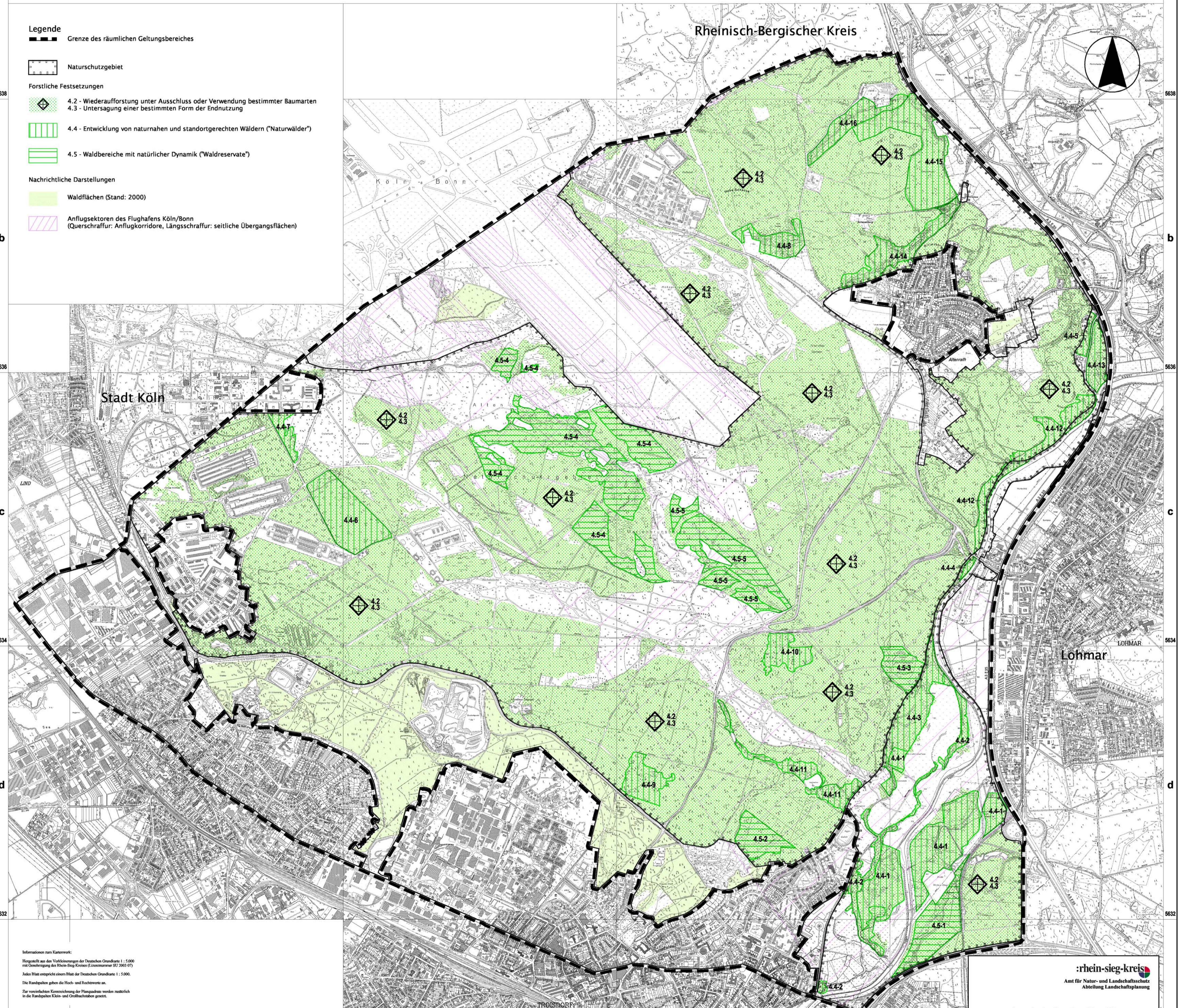

**Informationen zum Kartowerk:**  
Hauptstadt des Deutschen Grundkarte 1 : 5.000  
mit Übertragung der Rhein-Sieg-Kreis (Entwurf vom 20.11.2006)  
Jedes Blatt entspricht einem Blatt der Deutschen Grundkarte 1 : 5.000.  
Die Randspalten geben die Hoch- und Rechtswerte an.  
Zur vereinfachten Kennzeichnung der Plangrade werden zusätzlich  
in die Randspalten Klein- und Großbuchstaben gesetzt.

**Rechtsgrundlage**  
Der Landschaftsplan beruht auf den §§ 14 Abs. 1 bis 3 des Gesetzes zur Sicherung  
der Naturhaushalte und zur Förderung der Landschaft (Landschaftspflege - LG) in der  
Fassung der Bekanntmachung vom 21. Juli 2000 (GV/NRW S. 58), zuletzt geändert durch  
Gesetz vom 15.12.2006 (GV/NRW S. 13) und dem § 6 (1) der Verordnung zur  
Durchführung des Landschaftsplanungsgesetzes vom 22.10.1984 (GV/NRW S. 483), zuletzt  
geändert durch Gesetz vom 05.04.2007 (GV/NRW S. 274).  
Das Verfahren der Landschaftsplanung richtet sich dabei nach den §§ 27-31  
des genannten Gesetzes.  
Der Landschaftsplan ist gem. § 16 Abs. 2 LG dem Rat der Rhein-Sieg-Kreis.  
Die gem. § 18 LG angelegten Schutzgebiete für die Landschaft sind gem. § 33 LG  
behördenunabhängig, die Festsetzungen (§§ 19-26 LG) sind nach näherer Maßgabe der  
§§ 34-41 LG allgemein rechtsverbindlich.

**Planbestandteile**  
Der Landschaftsplan besteht aus  
- der Festsetzungskarte A  
- der Festsetzungskarte B  
- der Anlagenkarte mit ergänzenden Informationen (nicht Bestandteil der Satzung)  
- den nachrichtlichen Darstellungen und Festsetzungen (nicht Flächenbereich) (Textteil).

**Aufstellungsbeschluss und dessen Bekanntmachung**  
Der Rat der Rhein-Sieg-Kreis hat gemäß § 27 Abs. 1 LG in Verbindung mit § 29 Abs. 1 LG  
am 09.07.1992 die Aufstellung des Landschaftsplanes Nr. 15 "Wahner Heide" beschlossen.  
Der Beschluss des Rates vom 09.07.1992 zur Aufstellung des Landschaftsplanes  
wurde am 10.12.1992 ersichtlich bekannt gemacht.  
Siegberg, den 10.12.1992  
gez. Dr. Kivi  
Oberbürgermeister

**Rechtsnachfolge**  
Der Rat der Rhein-Sieg-Kreis hat am 20.10.2005 die Erneuerung der Ernennung der  
Ehrenbürger des Rhein-Sieg-Kreis beschlossen.  
Siegberg, den 20.10.2005  
gez. Köln  
Landrat

**Rechtsnachfolge**  
Der Rat der Rhein-Sieg-Kreis hat am 14.12.2006 die Erneuerung der Ernennung der  
Ehrenbürger des Rhein-Sieg-Kreis beschlossen.  
Siegberg, den 14.12.2006  
gez. Köln  
Landrat

**Rechtsnachfolge**  
Der Rat der Rhein-Sieg-Kreis hat am 14.12.2006 die Erneuerung der Ernennung der  
Ehrenbürger des Rhein-Sieg-Kreis beschlossen.  
Siegberg, den 14.12.2006  
gez. Köln  
Landrat

**Genehmigung**  
Der Landschaftsplan Nr. 15 "Wahner Heide" wurde gemäß § 28 Abs. 1 LG  
von der Rhein-Sieg-Kreis im Rahmen der Bekanntmachung vom 05.04.2007 genehmigt.  
Bekanntmachung Köln,  
den 05.04.2007  
Im Auftrag  
gez. Werner Schepers  
Landrat

**Bekanntmachung der Genehmigung**  
Gemäß § 28 Abs. 1 LG wurde die Genehmigung des Landschaftsplanes Nr. 15  
"Wahner Heide" am 05.04.2007 im Rahmen der Bekanntmachung vom 05.04.2007  
in der Zeit vom 05.04.2007 bis 22.06.2007 ersichtlich bekannt gemacht. Mit der  
Bekanntmachung ist der Landschaftsplan Nr. 15 "Wahner Heide" in Kraft.  
Siegberg, den 23.06.2007  
gez. Köln  
Landrat

:rhein-sieg-kreis  
Amt für Natur- und Landschaftsschutz  
Abteilung Landschaftsplanung

**Landschaftsplan Nr. 15  
Wahner Heide**

Festsetzungskarte B

Maßstab: 1 : 15.000

0 200 600 1000 Meter

Bearbeitung:  
Dipl.-Ing. W. Schmitt  
Dipl.-Ing. Agr. H. Dahmen, Dipl.-Bot. M.L. Repp, Dipl.-Geogr. C. Rosenzweig  
Geschäftsbereich für Umweltschutz und wissenschaftliche Beratung  
Rudolfsger Straße 19, 53111 Bonn  
Tel. 0228/978758 Fax 0228/978759 e-mail: info@amwlp.landwirtschaft-siedlung-bonn.de